

## PANDUAN E-LAPORAN

### A. Login

1. Buka browser anda, lalu ketikkan alamat <http://e-laporan.uny.ac.id> kemudian tekan tombol *enter*
2. Setelah muncul halaman login, masukkan username dan password yang terdaftar kemudian klik tombol login

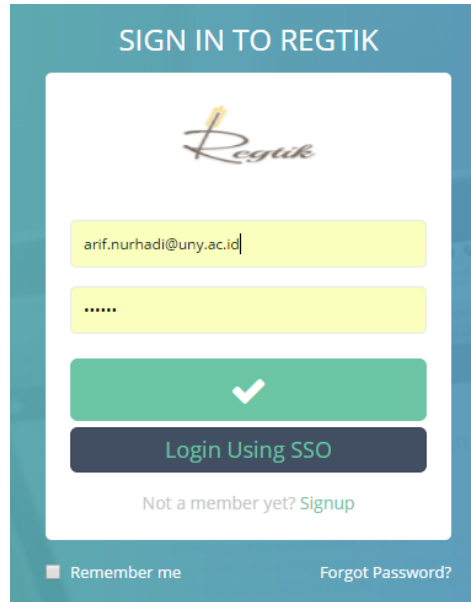

\*\* alternatif login bisa menggunakan SSO

### B. Jenis Laporan

Pada e-laporan ada beberapa jenis laporan yang dapat diakses, antara lain :

No	Jenis	Sub Jenis
1	Monitoring	Kondisi Mahasiswa Per Prodi Mahasiswa Bidikmisi Mahasiswa Kerjasama Kemajuan Studi Statistik Pembayaran SPP
2	Statistik Mahasiswa	Berdasarkan Status Studi Berdasarkan Jenis Kelamin Berdasarkan Provinsi Asal Berdasarkan Kabupaten Asal Rekap Mahasiswa Aktif Rekap Mahasiswa Cuti Rekap Mahasiswa Lulus
3	Statistik Wisudawan	Rekap Wisudawan Rekap Per Fakultas Rekap Per Prodi Rekap Mahasiswa Cumlaude
4	Statistik SDM	Jumlah SDM Per Fakultas

		Per Jenis Kelamin Per Jabatan Fungsional Per Pangkat Golongan Per Jenjang Pendidikan
5	Data Dukung Lain	Prestasi Mahasiswa Evaluasi Mahasiswa Habis Masa Studi

C. Contoh Cara Mengakses Laporan

1. Misalkan untuk jenis laporan “Rekap Mahasiswa Cuti”
2. Klik menu “Statistik Mahasiswa” kemudian klik submenu “Rekap Mahasiswa Cuti”

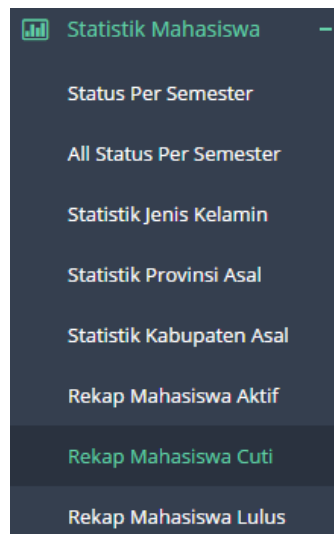

3. Masukkan kriteria pencarian yaitu berupa tahun akademik, semester, fakultas, atau prodi

FILTER Pencarian Rekap Mahasiswa Cuti Kuliah

Tahun Akademik  Semester

Fakultas

Program Studi

4. Klik tombol ‘Tampilkan laporan’ untuk melihat laporan yang diinginkan, atau klik tombol “export ke Excel” apabila ingin mengunduh laporan dalam bentuk file excel.

5. Contoh hasil laporan :

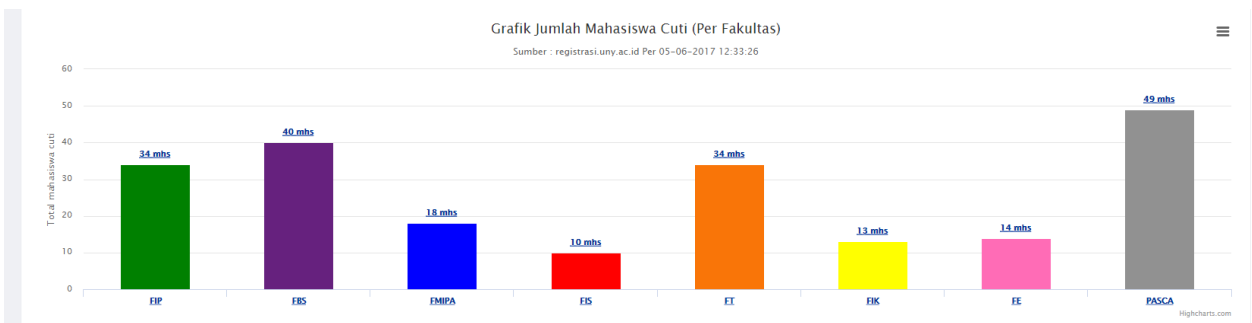
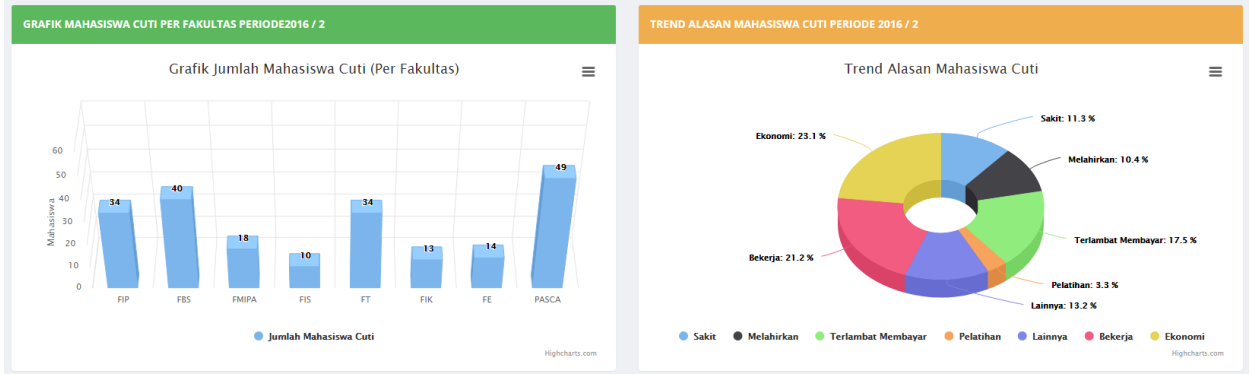

### REKAP MAHASISWA CUTI KULIAH PADA PERIODE 2016 / 2

No	NIM	Nama	Prodi	Fakultas	Nomor Surat	Tanggal Surat	Cuti Ke	Alasan Cuti	Keterangan
1	09404244007	WAHYU AJI WIBOWO	PEND. EKONOMI-S1	FE	11 - G /UN.34/DT /2017	2017-04-05	2	Terlambat Membayar	
2	09404244016	YULIUS PUTRA ADY RIANTO	PEND. EKONOMI-S1	FE	10 - G /UN.34/DT /2017	2017-04-03	2	Terlambat Membayar	
3	10101244022	ELVIRA MEGA BILLANA	MANAJEMEN PENDIDIKAN-S1	FIP	28 - A /UN.34/DT /2017	2017-03-01	2	Melahirkan	
4	10103244022	ANITA RAKHMAWATI	PEND. LUAR BIASA-S1	FIP	34 - A /UN.34/DT /2017	2017-04-04	1	Bekerja	